2027 한국ESG경영 최고위과정 제6기 신입생 입학안내

ESG with AI&Culture

10%

조기 등록시 10% 할인 이벤트(9월 30일 이전 등록시)
등록기간: 2026년 09월 9일-2026년11월 30일
교육기간: 2027년 3월 2일(화)~2027년 6월 8일(화)
(매주 화요일 오후 7시)

최고의 강사진

ESG와 AI 분야의 국내외 최고 전문가들이 직접 강의하는 실전 중심 교육.

최고의 커리큐럼

미래 경영을 선도할 ESG와 AI 융합 전략을 체계적으로 배우는 맞춤형 과정.

최고의 인적네트워크

산업, 학계, 정부 리더들과의 프리미엄 네트워킹으로 지속가능한 비즈니스 파트너십

교육장소: FKI TOWER(전경련 회관)
서울 특별시 영등포구 여의대로 24

사단법인 한국ESG위원회 I ESG코리아뉴스

KOREA ESG LEADERSHIP PROGRAM

Greetings

AI 시대, ESG는 기업의 생존 전략이자 글로벌 공통 언어가 되었습니다. 기후 위기, 사회 변화, 기술 혁신이 맞물리며 탄소중립, 공급망, 인권 · 지배구조 등 지속가능경영이 기업의 필수 조건으로 자리 잡았습니다. 특히 2026년부터 자산 2조 원 이상 코스피 상장사의 ESG 공시 의무화가 시행되면서 선제적 대응 역량이 더욱 중요해지고 있습니다.

한국ESG위원회와 ESG코리아뉴스는 2023년부터 '한국 ESG경영 최고위과정'을 운영하며 기업 · 공공기관 리더들이 ESG를 이해하고 연결되는 플랫폼을 구축해 왔습니다. 이번 6기 과정은 AI 기반 ESG 교육을 도입해 기술이 ESG 실천에 기여하는 방식을 배우는 전환점이 될 것입니다.

AI는 방대한 ESG 데이터를 분석하고 국제 기준에 맞춰 정보를 정리하는 데 강력한도구이며, 기술 이해는 ESG 리더십의 핵심 역량이 되고 있습니다. 본 과정은 지식 전달을 넘어 다양한 리더와 전문가가 함께 토론하고 성장하는 네트워크의 장이 될 것이며, ESG 경영의 본질과 미래 흐름을 깊이 이해하도록 돕습니다.

지속가능한 미래를 함께 준비하는 이 여정에 여러분의 참여를 기대합니다.

사단법인 한국ESG위원회 이사장 윤 재 은

이제 세계는 탄소 감축, 공급망 관리, 투명경영 같은 전통적인 ESG 과제를 넘어, AI 기반 데이터 분석, AI 윤리와 책임 경영, AI를 활용한 기후 · 사회 문제 해결을 기업 경쟁력의 핵심으로 바라보고 있습니다.

이러한 흐름에 발맞춰, AI가 ESG를 어떻게 혁신하고 ESG가 AI 시대의 기업을 어떻게 더욱 견고하게 만드는지, 국내 최고 전문가들과 함께 두 분야의 '실질적 융합'을 깊이 있게 체감하실 수 있도록 준비했습니다.

ESG가 지향하는 '지속 가능한 미래를 위한 더 나은 선택', 그리고 AI가 제공하는 '더 정확한 판단과 더 빠른 실행' 이 두 흐름을 통합해 새로운 기업 경영의 기준을 만들어가는 여정에 여러분과 함께할 수 있기를 기대합니다.

한국ESG경영 최고위과정 6기가 여러분에게 미래를 읽는 통찰과 조직을 변화시키는 전략적 관점을 선사하는 시간이 되길 바랍니다. 감사합니다.

ESG코리아뉴스 대표 / 발행인 유 연 정

Curriculum

ESGwith AI&Culture

ESG 프로그램

ESG 기본 개념 및 공시

ESG 이해와 글로벌 동향: ESG 정의, 최신 이슈, 역사, 국내외 공시 제도 및 표준
ESG 전략과 기업 적용: ESG 경영, 기업 경쟁력 연계, 정책 · 표준 기반 전략 수립

환경 (Environmental)

탄소 · 환경 관리: 탄소배출 감축, 환경 데이터 수집 · 분석, AI 기반 리스크 예측
자원순환 및 지속가능 목표: 자원순환 전략, 생물다양성 보호, RE100 · CF100 등

사회 (Social)

인권 · 노동 · 안전 관리: 인권경영, 노동 · 안전 관리, 지역사회 참여 및 다양성 전략
개인정보 보호와 양성평등: AI 기반 개인정보 보호, 양성평등 및 포용적 조직 문화

거버넌스 (Governance)

이사회 · 컴플라이언스 관리: 이사회 구성 다양성, AI 윤리, 내부 통제 및 리스크 관리
투명경영과 ESG 정보공개: ESG 부패 리스크 자동 감지, 정보공개, 디지털 기반 투명경영

AI 프로그램

AI 기반 ESG 데이터 분석

ESG 성과 측정을 위한 데이터 수집 및 분석, AI 활용으로 ESG 리스크 예측 및 전략 수립

AI와 환경(Environment) 혁신

AI 기반 탄소배출 감축 및 자원 효율화, 지속가능한 환경 관리와 친환경 기술 혁신

AI가 촉진하는 사회(Social) 가치

AI를 통한 개인정보 보호 및 인권 경영, 다양성, 포용성, 지역사회 등 사회적 가치 창출

CULTURE 프로그램

예술 • 문화 • 경제 관련 K-Cultue 프로그램 구성

과정특전

본 과정 수료자는 사단법인 한국ESG위원회 이사장 명의 이수증 수여
ESG코리아뉴스에서 주관하는 ESG커뮤니케이션전문가 자격증 수여
(ESG 커뮤니케이션 자격증은 9회 이상 출석과 일정 시험을 통해 가능)
한국ESG위원회의 다양한 세미나, 포럼 등의 행사 초대 및 참여
ESG코리아뉴스 신문 칼럼 기고 및 기업경영 성과 보도자료 지원
최고위과정 1기, 2기, 3기, 4기, 5기 공통네트워크 참여 활동 기회 제공
KELPGA 총원우회 골프대회 참가 및 활동

Admission Information

교육기간	2027년 3월 2일(화) – 2027년 6월 8일(화)/ (5월 4일은 연휴로 휴강)
강의일정	매주 화요일 오후 7시–오후 8시 20분 (원우소개 일정은 20시 30분 부터 21시 30분 까지 2회 진행) (1강좌 80분 / 원우소개 시간 60분 2회) * 외부에서 진행되는 친목 모임/친목워크샵은 원우회주관 진행

정규강의	시 간	해외연수
저녁,친교	18:00 ~ 19:00	4월 15일 ~ 4월 18일(3박 4일) * 일정은 변경될 수있음 * 해외연수비용은 별도 (150만원 내외)
교 육	19:00 ~ 20:20	
수료식		6월 8일

이수요건	출석 및 ESG, AI, 학술, 실천 연구 및 사례 개발
과정특전	본 과정 이수자에 사단법인 한국ESG위원회 이사장 명의 수료증 수여 ESG코리아뉴스에서 주관하는 ESG커뮤니케이션전문가 자격증 수여 (* ESG 커뮤니케이션 자격증은 9회 이상 출석과 일정 시험을 통해 가능)
지원자격	ESG관련종사자, 대기업임원, 중소기업CEO, 공공기관단체장, 임원 등
수강인원	50명 (*20명 이하 모집시 개강이 연기 될수있습니다.)
수강료	550만원(부가세포함)
접수기간	정규 등록기간: 2026년 09월 09일–2026년 11월 30일 (9월 30일 까지 조기 신청시 10% 할인 제공)
접수방법	입학신청서는 '구글폼' 지원양식으로 제출.
제출서류	1) 한국 ESG경영 최고위과정 입학신청서 (구글폼으로 제출)
합격자발표	접수후 입학심의위원회에서 심의후 개별 통보
등록	합격 통지 메일을 받은 후 7일 이내 등록
개강	2027년 3월 2일(화) 19:00 FKI TOWER(전경련 회관): 서울 특별시 영등포구 여의대로 24

교육문의

010–9974–3351 (한국ESG경영 최고위과정 사무국)
050–21938–0119 / e–mail: koreaesgcommittee@naver.com

한국ESG경영 최고위과정 5기 수업일정
(ESG with Ai & Culture)

* 이 내용은 5기 커리큐럼으로 6기 수강인원이 확정되면
이와 유사한 수준으로 강좌가 개설될 예정입니다.

주차	일자 (매주화 요일)	구분	강의주제	강사
1	3월 03일	19:00~19:30	오리엔테이션	유연정 I 현) 한국ESG경영 최고위과정 담당교수 현) ESG코리아뉴스 대표
		19:40~20:40	기조강연 : ESG시대 성공을 위한 습관의 혁신	이용섭 I 현) 대한민국헌정회 정책위 의장 전) 행정자치부장관, 건설교통부장관
		21:00~23:00	오리엔테이션 및 환영회_외부	
2	3월 10일	19:00~20:20	지금, 지구는 (지구의 시그널을 통해 알 수 있는 위기와 기회)	남재철 I 전) 기상청장 현) 서울대학교 환경대학원 교수
3	3월 17일	19:00~20:20	ESG경영과 최신 트렌드	김동수 I 현) 김앤장법률사무소 ESG경영연구소장
4	3월 24일	19:00~20:20	경영평가 대응전략 (경영평가를 준비하는 기업이 알아야 하는 것들)	비공개 I 공공기관 경영평가위원
		20:30~21:30	5기 원우 기업소개 1	
5	3월 31일	19:00~20:20	저출산 고령화, Ai시대의 새로운 사업 기회	김준기 I 현) 서울대학교 행정대학원교수 현) 서울대학교 기획부총장
		20:30~21:30	5기 원우 기업소개 2	
6	4월 7일	19:00~20:20	투자를 받기 위해 반드시 준비해야 할 핵심요건 (임팩트 투자자의 실제 판단기준과 사례를 중심으로)	이종익 I 현) 한국사회투자대표 현) 한국사회투자 최고투자책임자
		20:30~21:30	5기 원우 기업소개 3	
7	4월 14일	19:00~20:20	정책은 어떻게 기업의 현실이 되는가	비공개 I 현) 국회의원
8	4월 21일	골프	1기,2기,3기,4기, 5기 전체통합골프대회	
9	4월 28일	19:00~20:00	AI 시대, AI활용법과 기업의 생존법	조성준 I 현) 서울대 산업공학과 교수 서울대 AI센터장
		20:10~20:40	원우 우수기업 사례발표 1	
10	5월 14일 ~ 17일		해외워크샵	
11	5월 19일	19:00~20:20	AI 빅데이터 기반 통합 ESG 관리 전략	김종웅 I 현) i-ESG 대표 전) 포스코인터내셔널글로벌B2B사업개발
		20:30~21:00	원우 우수기업 사례발표 2	
12	5월 26일	19:00~20:20	알고보면 더 재미있는 명화보는 방법 미술 속 숨겨진 비밀이야기	양정무 I 현) 한국예술종합학교 교수 현) 한국미술경영학회 회장
13	6월 2일	19:00~20:20	인공지능에 대체되지 않는 뇌를 만드는 방법	이인아 I 현) 서울대 뇌인지과학과 교수
14	6월 9일	19:00 (1부)	수료식	
		(2부)	외부만찬	

한국ESG경영
최고위과정
원우명단

KOREA ESG
ENVIRONMENTAL SOCIAL GOVERNANCE
LEADERSHIP
PROGRAM

주관:사단법인 한국ESG위원회 I ESG코리아뉴스

한국ESG경영 최고위과정 1기 원우명단

NO	NAME	POSITION	NO	NAME	POSITION
1	김o희	전)삼성전자UX디자이너	2	김o묵	전)국회예결특위수석전문위원
3	김o경	주)스피폭스 상무	4	김o재	주)비아이패트릭스대표이사
5	김o해	셀리맘아트원장	6	김o은	주)미도종합건설 감사
7	김o호	한국콜마상무이사	8	김o임	전)대통령 여성가족비서관
9	김o정	주)까멜리아킴 티 컨설팅대표	10	김o근	주)법진건설그룹 대표이사
11	김o철	콜마홀딩스지속가능경영사무국장	12	김o건	주)카민디자인 대표이사
13	김o수	한국건설기술연구원 선임연구원	14	김o준	전)국세청장, LH사장
15	김o준	범진건설그룹 부사장	16	김o찬	주)르보이엔지 대표이사
17	노o경	주)화우대표이사	18	박o득	한국스마트환경(주) 회장
19	박o숙	주)디엔홀딩스 회장	20	박o희	주)화인코리아 대표이사
21	박o춘	주)골드윈즈건설 대표이사	22	박o홍	주)한얼개발 대표이사
23	박o모	주)오션프렌드 대표이사	24	박o흥	전)LH 한국토지주택공사부사장
25	서o익	사)한국ESG위원회 회장	26	신o훈	주)동양콘크리트산업 대표이사
27	신o두	주)라이텐쉬이드 대표이사	28	안o진	주)인천공항시티면세점 대표이사
29	안o석	NH농협은행 차장	30	염o열	전)한국토지주택공사 상임감사
31	양o희	국민대학교 대학원겸임교수	32	오o환	시니어금융교육협의회사무총장
33	윤o구	코너갤러리 대표	34	윤o주	현)탑솔라 상무
35	이o미	STUDIO K153 대표	36	이o호	주)큐브프라퍼티 회장
37	이o일	법무법인 에너지 대표변호사	38	이o대	주)제일비엠시 상무
39	이o진	한국사회혁신금융(주) 대표이사	40	이o곤	주)NF대표이사
41	이o호	법무법인 담정 변호사	42	이o원	전)기재부 제1차관, 현)금융위원회위원장
43	이o재	전)국토부 차관	44	이o숙	청주대학교공연예술학과초빙교수
45	이o우	전)관세청차장(차관보)	46	이o운	동양대학교 총장
47	이o곤	주)자연앤혜종 대표이사	48	이o진	홍익대학교 산업디자인학과교수
49	장o성	주)에이알컴즈 대표이사	50	장o택	British American Tobacco전무
51	정o은	주)플러스스페이스 대표이사	52	정o영	사)금융과 행복네트워크 이사장
53	조o현	전)감사원국장	54	조o진	주)조이풀 대표이사
55	조o만	전)문체부 차관	56	조o란	신한대학교 공간디자인학과 교수
57	조o정	법무법인 에너지 전문위원	58	조o원	ESG디자인경영연구원(주) 대표
59	조o은	주)와이제이물류 대표이사	60	진o혜	법부법인 지엘변호사
61	최o석	주)씨원에스 이사	62	최o묵	스테이나인 명동호텔 대표
63	한o선	신평택에코밸리(주) 회장			

제1기 입법 자문위원

1	박o온	더불어민주당 국회의원	2	이o수	국민의힘 국회의원
3	김o재	더불어민주당 국회의원	4	김o동	국민의힘 국회의원
5	최o숙	국민의힘 국회의원			

한국ESG경영 최고위과정 2기 원우명단

NO	NAME	POSITION	NO	NAME	POSITION
1	강ㅇ호	전)방위사업청장	2	곽ㅇ교	한국중부발전 상임감사
3	권ㅇ정	예술의전당 공연장운영과장	4	권o일	주)디자인축 대표이사
5	김o묵	한국토지주택공사 이사회의장	6	김o봉	현)우림복지재단 회장
7	김o원	마루엘에스아이 수석연구원	8	김o현	주)엠투엠 부사장
9	김o웅	주)새라컴퍼니 대표이사	10	김o구	주)엠포씨앤디 대표이사
11	김o수	법무법인) 우면 대표변호사	12	김o해	셀리맘아트 원장
13	김o환	콜마홀딩스지속가능경영팀장	14	김o성	한국동어촌공사 경기 본부장
15	김o영	범진건설그룹 사업 기획책임	16	김o건	주)카민디자인 대표이사
17	남ㅇ영	Brown Univ. Dept .of Visual Art,RI, USA Studio Coordinator, Teaching Assistance	18	문o웅	한국토지주택공사(LH) 팀장
19	문o남	통신대안평가준비법인 대표이사	20	박o영	전)산업통상부 제2차관
21	박o경	메트라이프생명 대표이사	22	박o모	주)정일산업 부사장
23	배o찬	수원고등검찰청 부장검사	24	백o희	주)스페이스이엔지 대표이사
25	변o민	주)미언더 대표이사	26	성o은	압구정인재공식학원 원장
27	송o철	국가철도공단 건축설비부 부장	28	신o석	전남개발공사 ESG혁신TF단 단장
29	안o환	전)OECD 대한민국 대표부 대사	30	윤o진	주)운율건축사사무소 대표이사
31	이o연	전)JTBC 사장, 전)청와대홍보수석	32	이o일	노블안과 대표원장
33	이o우	전)국가보훈처 차장	34	이o길	세무법인 율현 대표이사
35	이o하	신한금융지주 ESG기획팀 부장	36	이o규	KB국민은행 ESG상생금융부 부장
37	이o민	주)블루스톤코퍼레이션 대표이사	38	임o진	전)청와대 시민사회 비서관
39	임o경	주)PSA 디자인 대표이사	40	장o현	주)젠더공간연구소 소장
41	정o애	Love & Company CEO	42	천o일	주)천일디자인 대표이사
43	최o성	청년고기장수명동점 대표이사	44	허o성	한국토지주택공사 경기북부 지역본부 사업관리처장
45	허o용	한국양자협회이사장 한국금융정보산업협동조합이사장	46	현o구	경기주택도시공사 전문위원
47	황o훈	세무법인 비케이엘 대표이사			

한국ESG경영 최고위과정 3기 원우명단

NO	NAME	POSITION
1	구o철	전)국무조정실장(장관급) / 현) 재정경제부장관, 부총리
2	강ㅇ호	전)방위사업청장 현)전북대학교 방산학과 교수
3	김ㅇ민	주)산하디앤씨부회장
4	김o해	셀리맘아트원장
5	김o조	한국농어촌공사 안성지사장
6	김o춘	주)한국수자원 대표이사
7	김o유	주식회사 호남청과 총괄이사
8	김o환	전)문화체육관광부 차관 / 현)한국외대학교 글로벌콘텐츠학과 초빙교수
9	나o엽	수원고등검찰청 부장검사 / 대구지방검찰청 부부장검사 / 금융위원회 파견
10	박o민	전)국방부 차관 / 전)국방부 전력자원관리실 실장
11	박o규	전)산업통상자원부 차관 / 현)고려대학교 특임교수
12	박o수	전남개발공사 ESG혁신TF단 부장
13	오o수	수원지방법원 부장판사
14	오o선	전)중부지방국세청장 / 전) 국세청 조사국장 / 전) 국세청 국제조세관리관
15	윤o진	한국토지주택공사(LH) 팀장
16	이o성	농협은행 이천시지부 지점장
17	임ㅇ은	주)레브어 대표
18	정o국	전)청와대 경호본부장 / 전)국립공원관리공단 시설관리 이사
19	채o성	주)엔에프 부사장
20	최o웅	용인도시공사 교통사업처장
21	최o연	주택도시보증공사 서울서부관리센터장
22	허o훈	콜마홀딩스 ESG팀 과장

한국ESG경영 최고위과정 4기 원우명단

NO	NAME	POSITION	NO	NAME	POSITION
1	강ㅇ선	주)피케이팜 차장	2	김ㅇ원	국가철도공단 수도권본부 경영지원처 사업지원부장
3	김ㅇ원	사)한국관세무역개발원 감사부장	4	김ㅇ훈	주)뉴앤넥스트컴퍼니 대표이사
5	김ㅇ성	한국은행 감사 전)기획재정부 기획조정실장	6	김ㅇ규	용인도시공사 경영기획본부장
7	김ㅇ중	제9대 무안군의회 의원	8	김ㅇ내	주)하임씨앤이 대표이사
9	김ㅇ훈	더불어민주당 부대변인 전)KBS문화사업단기자	10	김ㅇ현	세무법인 에이치케이엘 고문 전)중부지방국세청장
11	김ㅇ홍	엘아이 엔터테인먼트 대표	12	남ㅇ철	서울대학교 환경대학원 객원교수 전)기상청장
13	박ㅇ용	주)재성디앤에스 대표이사 주)한국트라 대표이사	14	박ㅇ현	LH주거복지정보(주) 경영 처장
15	박ㅇ은	주)신동양기업 대표이사	16	배ㅇ영	한국농어촌공사 ESG경영실장 경기본부 농지은행관리부장
17	안ㅇ립	엔텍월드(주) 대표이사	18	양ㅇ일	고려대학교 보건대학원 특임교수 전)보건복지부 1차관 / 기조실장
19	오ㅇ우	법무법인(유) 세종 고문 전)문화체육관광부차관	20	유ㅇ숙	프리랜서 연출 감독 지방시대엑스포 전시 총감독
21	이ㅇ배	주)디투엔지니어링 대표이사	22	이ㅇ억	주)한국환경안전연구원 대표이사 전)환경부 부이사관
23	이ㅇ구	충북개발공사 본부장	24	이ㅇ명	한국토지주택공사 경영관리팀장
25	이ㅇ민	주)자연앤헤종 영업 이사	26	이ㅇ호	한국토지주택공사 기획조정실장
27	이ㅇ훈	전남개발공사 지속가능경영단 ESG부서 차장	28	이ㅇ숙	아트살롱드아씨 갤러리 대표
29	임ㅇ필	수원고등검찰청 부장검사 전)대구지방검찰청 안동지청장	30	정ㅇ식	주)하임씨앤이 마케팅 이사
31	정ㅇ환	법무법인 시아 대표변호사	32	최ㅇ원	주)삼주SMC 부사장 갤러리선연 대표

한국ESG경영 최고위과정 5기 원우명단

NO	NAME	POSITION	NO	NAME	POSITION
1	강ㅇ구	주)가온 대표이사	2	권ㅇ진	주) 명진팜 대표이사
3	김ㅇ영	주) 하이브릭스이앤씨 대표이사	4	김ㅇ배	용인도시공사 경영기획 본부장
5	김ㅇ천	전남개발공사 에너지기획처 부장	6	김ㅇ경	한국농어촌공사 경기지역 본부장
7	김ㅇ곤	주택관리동단(주) 인천 지사장	8	방ㅇ현	국가철도공단 부장
9	박ㅇ진	전)국회사무처 수석 전문위원	10	박ㅇ은	주) 신동양기업 대표이사
11	서ㅇ승	주) 베스트텍 대표이사	12	손ㅇ호	주)위스탠딩 대표이사
13	신ㅇ철	주) 퍼스트원모터스(F1) 대표이사	14	신ㅇ철	주)LH&ES 경영지원실장
15	안ㅇ석	NH농협은행 카드디지털사업부 차장	16	연ㅇ흠	플로우어학원(주) 대표이사
17	원ㅇ식	엔텍월드(주) 기술연구소 부사장	18	유ㅇ민	ON투자자문(주) 대표이사
19	유ㅇ현	주)한국프리앤시스 대표이사	20	유ㅇ상	뮤지컬배우 쥬네스 엔터테인먼트 대표
21	윤ㅇ식	전)한국은행 부총재 수원대학교 경영공학대학 특임교수	22	이ㅇ곤	주) 자연앤헤종 영업 대표이사
23	이ㅇ나	주) 소노플래닝 대표이사	24	임ㅇ현	주) 솔리드디자인 대표이사
25	장ㅇ석	충북개발공사 경영혁신처 처장	26	장ㅇ호	방위사업청 방위 사업감독관 전) 대찰청감찰부 검사
27	정ㅇ식	주)조우가산업개발 대표이사	28	조ㅇ호	한국토지주택공사(LH) 인천지역본부 사업관리팀 팀장
29	최ㅇ민	(주) 디자인축 부대표	30	하ㅇ호	서울강서구청 감사담당관 전) 서울 송파경찰서장
31	한ㅇ철	주) 미성이앤씨 경영 전무	32	한ㅇ수	주) 신한화구 상무
33	홍ㅇ민	법무법인 도아 대표변호사 전) 21대 국회의원			

한국ESG경영 최고위과정 1기

성낙인 전) 서울대 총장 기조강연

강금실 전) 법무부장관의 지구법학, 생물다양성 강연

수업을 듣고 있는 1기 원우들

성낙인 전) 서울대 총장 기조강연후 단체 촬영

1기 조*만 전)문체부 2차관과 이*원 금융위원회위원장

1기 원우 박*홍 전)LH부사장과 염*열 전)LH감사

1기 원우 이*재 전)국토교통부 1차관

1기 원우 오*환 시니어금융사무총장과 양*희 교수

한국ESG경영 최고위과정 1기

1기 원우 김*준 전) 국세청장, 전) LH사장

1기 여성 원우들

1기 수료식 후 단체사진

수업을 듣고 있는 1기 원우들

1기 원우 조*원 이에스지디자인경영연구원 대표

1기 원우 장*성 주)에이알컴즈 대표이사

1기 원우 안*진 인천공항 시티면세점 사장

1기 여성 원우들의 모습

한국ESG경영 최고위과정 1기

1기 원우들이 수업을 듣고 있는 모습

서울대 김준기 부총장 강연 모습

1기 원우 김*재 전)SAP KOREA 부사장

1기 원우 최지석 PGA프로의 골프레슨

1기 원우 정*영 금융과 행복네트워크 이사장

강금실 전) 법무부 장관 강연후 원우와 기념 촬영

1기 원우 이*일 변호사 수료식 모습

1기 원우 이*재 국토부 차관과 김*찬 주)르보이엔지 대표

한국ESG경영 최고위과정 1기

1기 원우 오*환 사무총장과 이*곤대표, 윤*주 실장

1기 원우 김*정 주)까멜리아킴 티 컨설팅 대표

1기 원우 김*해 셀리맘아트 원장과 원우들

1기 원우 이*미 STUDIO K153 대표

1기 이*곤 NF 대표와 윤*주 전남개발공사 경영기획실장

1기 원우 진*혜 변호사, 조*현 감사원국장과 원우들

1기 원우 이*진 홍익대 교수와 대화하는 원우들

1기 원우 박*홍 LH부사장과 양*희 교수

한국ESG경영 최고위과정 1기

1기 원우 일본 답사

1기 원우 일본 답사

1기 원우 일본 답사

1기 원우 일본 답사

1기 원우 일본 답사

1기 원우 일본 답사

1기 원우 일본 답사

1기 원우 설악산 단풍여행

한국ESG경영 최고위과정 2기

강경화 전)외교부장관 기조 강연

남재철 전)기상청장 강연

2기 원우 강경화 장관 수업 참관 모습

2기 수료식

이*우 전) 국가보훈부 차장과 허*용 양자협회이사장

2기 원우 배*찬 부장검사

2기 원우 황*훈 BKL세무법인 대표와 강경화 장관

2기 원우 안*환 전) OECD 대사

한국ESG경영 최고위과정 2기

2기 원우 윤*진 주)운율건축사 사무실 대표와 천충일 대표

2기 이*우 차관, 박*영차관, 허*용 이사장

2기 원우 변*민 미언더대표와 대화하는 원우들

2기 김*환 한국콜람홀딩스 팀장과 김*해 원장

2기 김*건 주)카민디자인 대표와 수업 받는 원우들

2기 원우 정*애 love&Company 대표

2기 원우 권*정 예술의 전당 과장
2기 원우 장*현 주)젠더공간연구소소장

유연철 글로벌콤펙트 사무총장 강연후 사진 촬영

한국ESG경영 최고위과정 2기

강금실 전) 법무부장관의 지구법학, 생물다양성 강연

2기 원우 변*민 주)미언더 대표

2기 원우 강*호 전)방사청장

2기 박*경, 김*원 원우와 수업받는 원우들

2기 정*애, 권*일 대표와 수업 받는 원우들

2기 원우 허*성 LH사업관리처장과 수업받는 원우들

2기 원우 곽*교 중부발전 감사

유연철 글로벌콤펙트 사무총장 강연후 사진 촬영

한국ESG경영 최고위과정 2기

2기 홍콩 해외 답사 모습

2기 홍콩 해외 답사 모습

2기 홍콩 해외 답사 모습

2기 홍콩 해외 답사 모습

2기 홍콩 해외 답사 모습

2기 홍콩 해외 답사 모습

2기 홍콩 해외 답사 모습

2기 홍콩 해외 답사 모습

한국ESG경영 최고위과정 3기

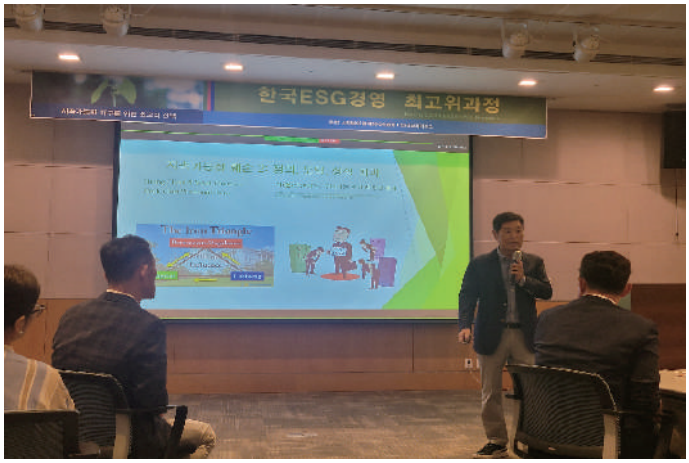

김병준 전)청와대 정책실장 기조강연

3기 구*철 부총리의 발표 모습

엄홍길 산악인 강연

3기 원우들의 수료후 단체 촬영

3기 원우들의 수업 참관 모습

3기 원우 나*엽 부장검사

3기 원우 구*철 부총리, 김*민 주)산하디앤씨 회장

3기 원우 구*철 부총리와 운영진들

한국ESG경영 최고위과정 3기

3기 원우 나*엽 부장검사와 김*민 산하 회장

3기 원우 이*성 농협 지점장

3기 원우 오*선 전) 중부 국세청장과 박*규 차관

3기 원우 오*수 부장판사 수료증 모습

3기 원우 정*국 청와대 경호본부장

3기 원우 강*호 방사청장과 오*수 부장판사

3기 원우 임*은 레브어 대표

3기 원우 박*규 산자부 1차관

한국ESG경영 최고위과정 3기

3기 해외 워크샵

3기 해외 워크샵

3기 원우 나*엽 부장검사, 정*국 전)청와대경호본부장

3기 허*훈 콜마홀딩스 과장, 채*성 엔에프 부사장

3기 원우 크리스마스 이벤트

3기 원우 구윤철 부총리와 원우들

3기 김*해 원장과 조*란 교수

3기 채*성 앤체프 부사장과 이*진 대표

한국ESG경영 최고위과정 4기

안일환 OECD 대사 기조 강연

4기 수료식 후 단체 촬영

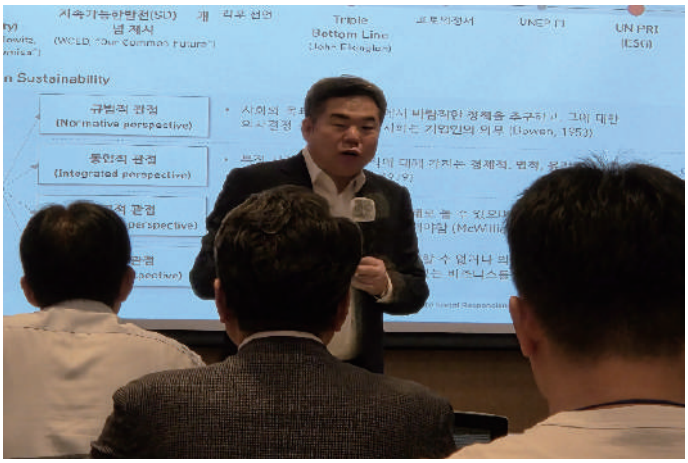

김동수 김앤장법률사무소 ESG경영연구소장 강연

4기 원우들 수업 참관 모습

4기 원우 김*성 한국은행 감사

4기 원우 임*필 부장검사

4기 남*철 전) 기상청장, 배&영 한국농어촌공사 실장

4기 원우 오*우 전) 문화체육관광부 차관

한국ESG경영 최고위과정 4기

서울대 산업공학과 조성준 교수 AI강의

4기 원우 양*일 전)보건복지부 1차관

4기 원우 강*선, 이*숙, 이*명 원우

4기 원우 이*호 LH 기획조정실장, 이*명 LH 팀장

4기 원우 최*원 주)삼주SMC 부사장

이*구 충북개발공사 본부장, 이*훈 전남개발공사 차장

4기 원우 김*훈 주)뉴앤넥스트컴퍼니 대표이사
4기 원우 정*환 법무법인 시아 변호사,

4기 원우 이*배 디투엔지니어링 대표
4기 원우 안*립 엔텍월드 대표

한국ESG경영 최고위과정 4기

4기 원우의 상하이 답사 모습

4기 원우의 상하이 답사 모습

4기 원우들의 수업후 뒷풀이 모습

4기 원우의 수업후 뒷풀이 모습

4기 원우 박*은 주)신동양기업 대표이사

4기 원우들의 여의도 살롱드아씨 갤러리 와인 파티

4기 이*숙 살롱 드 아씨 갤러리 관장과 유*숙 감독

4기 원우 이*억 주)한국환경안전연구원 대표이사

한국ESG경영 최고위과정 5기

이용섭 건설교통부장관, 행정자치부장관 기조강연

5기 수료식 단체 사진 촬영

남재철 기상청장 강연 모습

5기 유준상 배우와 원우들 사진 촬영

5기 원우 윤*식 전)한국은행 부총재

5기 원우 권*진 명진팜 대표이사

5기 원우 유준상 배우 ‘스윙데이즈’ 관람

5기 원우 유준상 배우의 수업 참관 모습

한국ESG경영 최고위과정 5기

5기 원우회 운영진 멤버

5기 원우의 수업 참관 모습

5기 원우들의 수업 참관 모습

5기 원우 한*수 주)신한화구 상무

5기 원우 장*호 부장검사

5기 원우 하*호 송파경찰서장

5기 원우 김*영 주) 하이브릭스이앤씨 대표

5기 원우들의 수업 참관 모습

한국ESG경영 최고위과정 5기

5기 원우 이*나 주)소로플래닝 대표

5기 원우 손*호 주)위스탠딩 대표이사

5기 원우 하*호 전)송파경찰서장

5기 원우 임*현 주)솔리드디자인 대표이사

5기 원우 신*철 주)퍼스트원모터스 대표

5기 원우 한*철 주)미성이앤씨 전무

5기 원우 장*석 충북개발공사 경영혁신처 처장

5기 원우 조*호 LH인천지역본부 팀장

한국ESG경영 최고위과정 5기

5기 김*곤 주택관리공단(주) 인천지사장

5기 박*은 주)신동양기업 대표이사

5기 원우 심*경 한국농어촌공사 경기지역 본부장

5기 원우 안*석 NH농협은행 카드디지털사업부 차장

5기 원우 강*구 주)가온 대표이사

5기 김*천 전남개발공사 에너지기획처 부장

유*현 5기 원우회장의 발언 모습

5기 원우 최*민 주)디자인축 부대표

한국ESG경영 최고위과정 5기

5기 일본 홋카이도 해외 답사

5기 일본 홋카이도 해외 답사

5기 일본 홋카이도 해외 답사

5기 일본 홋카이도 해외 답사

5기 일본 홋카이도 해외 답사

5기 일본 홋카이도 해외 답사

5기 원우 신*철 LH E&S 경영지원 실장

5기 일본 홋카이도 해외 답사

한국ESG경영 KELPGA 골프대회

1회 총원우회 골프대회

2회 총원우회 골프대회

3회 총원우회 골프대회

유진현 총원우회 골프회장 인사말

KELPGA 골프대회 참가 원우

KELPGA 골프 대회후 만찬

골프회 모자

유진현 총원우 골프회장 시상식